

Ostuni Bandiera Blu 2019



# Estate 2019



CONSORZIO  
ROSA MARINA

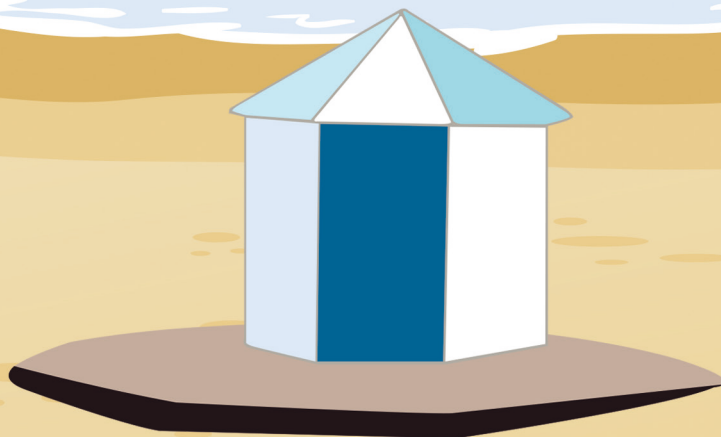



Estate 2019

## **E-mail & SMS**

Se desideri essere informato in tempo reale sulle manifestazioni del Consorzio o eventuali problematiche urgenti lasciaci, comunque, un indirizzo di posta elettronica o un numero di cellulare.

Sarai, in tal modo, tempestivamente raggiunto con un messaggio.

## **P.E.C.: una scelta vincente!**

Gentile Consorziato: sai che ogni invio di comunicazioni cartacee ufficiali che ricevi costa al Consorzio (cioè, a Te!) diverse migliaia di euro?

E che dire del fastidio di dover andare a ritirare le raccomandate presso gli Uffici postali?

Tutto questo si può evitare! Contatta gli Uffici Consortili e lasciaci il tuo indirizzo di Posta Elettronica Certificata: potrai leggere tutte le nostre

**Comunicazioni comodamente da casa tua senza alcuna spesa!**

# INDICE

## :: Il Consorzio

- Lettera del Presidente
- Organigramma

Pag. 6

Pag. 7

## :: Servizi Interni e Contatti

Pag. 8

## :: Informazioni

- Conferimento Rifiuti
- Planimetria del Villaggio

Pag. 10

Pag. 14

## :: Trasporti

Pag. 28

## :: Numeri Di Pubblica Utilità

Pag. 24

## :: Animazione

Pag. 25

## :: Sport

Pag. 26

## :: Eventi | Cinema | Giardini Letterari

Pag. 28

## :: Dintorni e Natura

Pag. 34

## :: Pagine Utili

Pag. 39

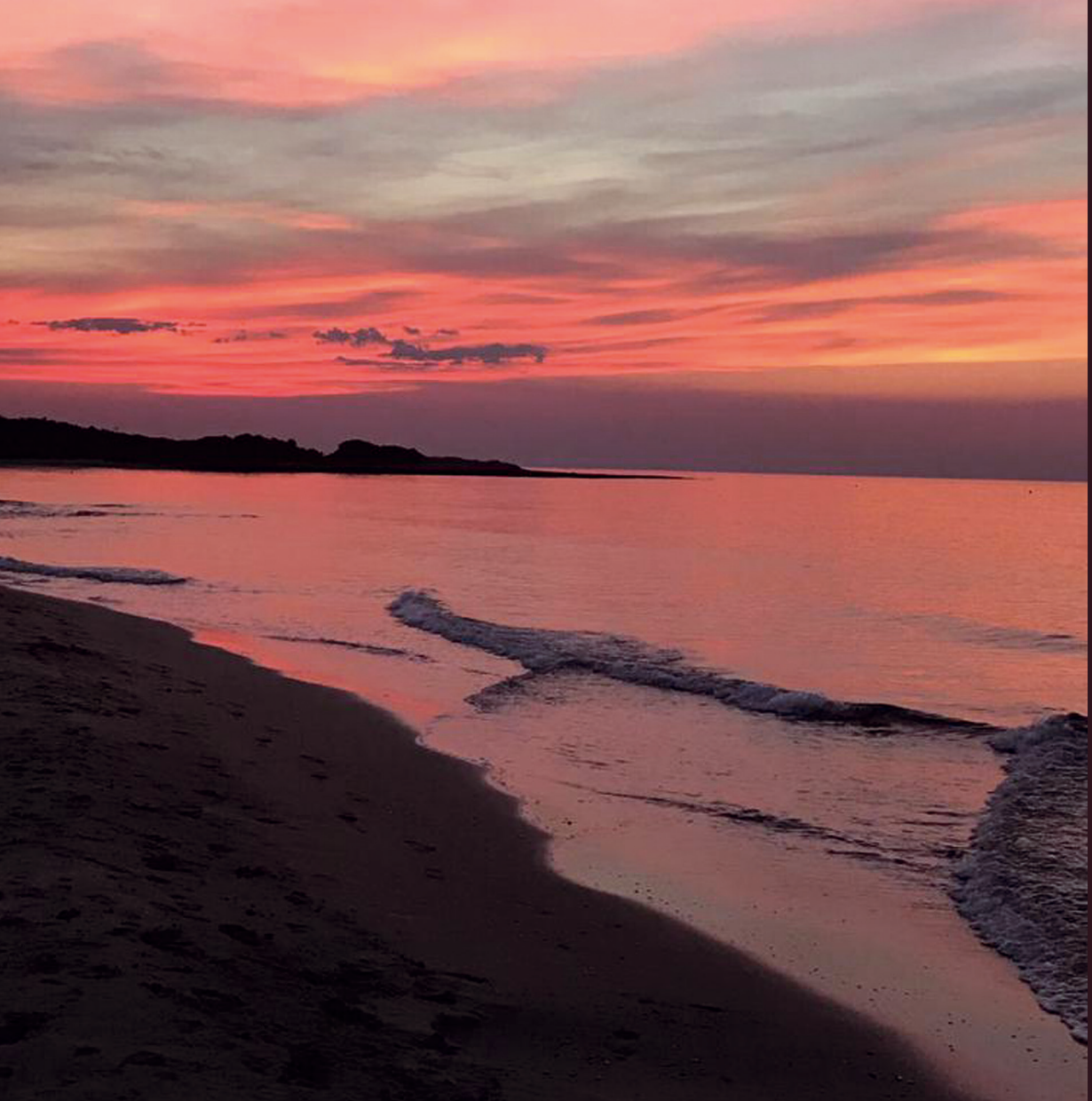

*“La terra  
è un bel posto  
e vale la pena  
lottare per lei”*

Ernest Hemingway

Emozionandoci...

*Erano da poco terminati gli esami di maturità e, pieni di speranze e aspettative per il nostro futuro, approntavamo tutta la documentazione per l'iscrizione all'Università.*

*L'estate era già cominciata da tempo e non potevamo più perdere una sola giornata di mare, per rinfrancarci da quei "terribili" esami che terminavano quasi a metà luglio!*

*Eravamo stati invitati da un'amica a trascorrere un sabato in un villaggio, "Rosa Marina", a noi non noto, all'interno del quale era proprietaria di una villa.*

*Avevo avuto da poco dai miei genitori il regalo per la "sofferta" promozione, una Fiat 126 bianca, con interni neri, nuova di zecca e della quale andavo così orgoglioso da curarla come se fosse "un figlio".*

*La strada da Bari ad Ostuni – Rosa Marina era, all'epoca, ben diversa da quella attuale, si passava attraverso frazioni con un elevato insediamento abitativo, era a due corsie ma, con la dovuta cautela e tra una canzone e l'altra, ascoltata con il famoso "mangia cassette" io ed i miei amici, arrivammo a Rosa Marina.*

*Ricordo, come se fosse oggi, il rigore della vigilanza nel verificare se fossimo in possesso del permesso per entrare e tirammo un sospiro di sollievo quando, manualmente, alzò la sbarra di accesso, nella cui parte terminale, ricordo, era posizionato un blocco di cemento, a forma cilindrica.*

*Fu sufficiente superare quella sbarra per avvertire che eravamo entrati in una dimensione quasi irreale, dove ogni cosa era a suo posto, le strade pulite, una vegetazione curata nei minimi particolari, una architettura caratterizzata non solo nel suo stile tipicamente mediterraneo, ma soprattutto nella sua unicità.*

*Il mare ci accolse con i suoi splendidi colori, con tonalità di azzurro che la facevano da padrone, in contrasto con il chiarore della sabbia e delle meravigliose dune.*

*Capii di essere stato stregato da quel luogo incantevole non appena andammo via, a sera inoltrata, dalla incontrollata voglia di ritornarci subito... quei profumi all'interno del villaggio, quella serenità che si respirava nell'aria, quelle emozioni vissute nell'intera giornata non erano altro che "Vita".*

*Da quel giorno, Rosa Marina rappresentò Amore, Gioia, Bellezza, un cocktail di emozioni così intense, da non poterne fare a meno.*

*Ed è per questo che il neo eletto Consiglio di Amministrazione, forte della esperienza di vita acquisita negli anni di villeggiatura, ha come obiettivi principali la tutela del territorio, l'igiene e l'animazione.*

*La totale acquisizione della proprietà delle strade e della macchia mediterranea ci consentono di imporre controlli più rigorosi e garantire la fruibilità del Villaggio esclusivamente ai consorziati ed ai loro ospiti.*

*Conserviamo il nostro patrimonio e custodiamolo gelosamente, così come sin dalla sua realizzazione ad oggi è stato trasferito di generazione in generazione, cercando di evitare le contaminazioni... avremo regalato ai nostri figli la Bellezza ed avremo rispettato una Natura che ha saputo e saprà ricambiarci del rispetto ricevuto. Felicissima Estate,*

*Ninni Cea*

Presidente Consorzio Rosa Marina



## CONSIGLIO DI AMMINISTRAZIONE

<i>Presidente</i>	CEA Domenico
<i>Vice Presidente</i>	CASO Gaetano
<i>Segretario</i>	ALTIERI Angelamaria
<i>Tesoriere</i>	SCHENA Adriana
<i>Consigliere</i>	DE MARCO Nicolò
<i>Consigliere</i>	FOTI Dora
<i>Consigliere</i>	LIBERTI Rosangela
<i>Consigliere</i>	PISCOPO Antonio
<i>Consigliere</i>	RUGGIERI Saverio

## COLLEGIO DEI REVISORI DEI CONTI

<i>Presidente</i>	DANISI Marcello
<i>Revisore effettivo</i>	CARDASCIA Ivan
<i>Revisore effettivo</i>	FANELLI Mario
<i>Revisore supplente</i>	CARTUSO Serena
<i>Revisore supplente</i>	FIORETTI Domenico

### UFFICI DEL CONSORZIO ROSA MARINA

Orari di apertura di luglio e agosto

Dal lunedì al sabato: **9,00-13,00** e **18,00-19,00**

Domenica: **9,00-13,00**

Infoline: **0831 350303; 0831 359120**

Fax: **0831 359336**

E-mail: **info@consorziorosamarina.it**

PEC: **consorziorosamarina@pec.it**

Sito web: **www.consorziorosamarina.it**

### VIGILANZA EUROSECURITY

Ingresso BH: **0831 350436**

Telefono mobile: **340 6118820**

Sede di Brindisi: **0831 586961**

### CHIESA IMMACOLATA CONCEZIONE

(la Chiesetta)

Rettore: Don Franco Blasi

Orari delle SS. Messe

Domenica 16, 23 e 30 giugno

ore 9:30 nella Chiesetta

Luglio e agosto:

Sabato: ore **19.00** nella Chiesetta;

Domenica: ore **9.30** nella Chiesetta;

ore **19.00** a Cala

**12/13/14 agosto:** Triduo di preparazione per la Solennità dell' Assunta - Ore **19.00**

**15 agosto:** Festa dell' Assunta

Giardini del Consorzio

ore **18.00** S. Messa

a seguire processione.

**Domenica 1 settembre**

ore **9:30** nella Chiesetta

### PULIZIA SPIAGGE

Il Consorzio, a proprie spese, effettua i seguenti interventi di pulizia delle spiagge.

01 giugno /14 giugno e 16 settembre/30 settembre:  
**2 volte a settimana (mer e sab);**

15 giugno/15 settembre: **tutti i giorni;**

Pulizie aggiuntive nei giorni 13-14-15 agosto e ogni fine settimana dal 13 luglio al 26 agosto, dalle ore 14:00 alle ore 16:00, per svuotamento trespoli porta rifiuti.

### OMBRELLONI

Aree attrezzate presso le spiagge Rodos, Lambertiana e Capanno. Ogni postazione balneare è dotata alternativamente di:

**a) N. 1 ombrellone + 2 lettini da sole**

**b) N. 1 ombrellone + 2 sedie "regista"**

**c) N. 1 ombrellone + 1 lettino +1 sedia "regista"**

Informazioni presso gli Uffici del Consorzio

### RACCOLTA DIFFERENZIATA

Il Consorzio, a proprie spese, ha previsto l'incremento della raccolta differenziata comunale dal 1 giugno al 10 settembre con 5 ulteriori raccolte settimanali. Per dettagli vedi pag. 9.

### DISINFESTAZIONE

nei mesi di giugno, luglio, agosto e settembre, **sono previsti due trattamenti settimanali:**

**LUNEDÌ e VENERDÌ**

Su specifica richiesta, si eseguono interventi privati per le singole unità immobiliari.

Informazioni presso gli Uffici del Consorzio

### DERATTIZZAZIONE

Interventi **cadenzati** eseguiti **per tutto l'anno** su tutto il territorio.

### PULIZIA STRADE

È prevista la pulizia giornaliera delle strade (**A ROTAZIONE**) per il periodo che va dal **1 GIUGNO AL 15 SETTEMBRE**

**SERVIZI SANITARI (08 GIU. - 01 SETT.)**

**Ambulatorio Medico del Palazzo: 339 2917518**  
**15/16 giugno** (dalle 8:00 di sabato 15 alle ore 20:00 di domenica 16 giugno).  
**22/23 giugno** (dalle 8:00 di sabato 22 alle ore 20:00 di domenica 23 giugno)  
**29 giugno/01 settembre:** aperto 24 ore su 24  
**07/08 settembre** (dalle 8:00 di sabato 7 alle ore 20:00 di domenica 8 settembre)

Le prestazioni mediche sono a pagamento, secondo un tariffario concordato con l'amministrazione, che verrà regolarmente affisso nei locali del posto medico. Le ricette saranno quelle bianche private del singolo medico e non quelle del SSN.

**Tariffario Medico**

Gli operatori sanitari si impegnano a rispettare le seguenti tariffe:

- Rilascio ricetta medica non del Sistema Sanitario Nazionale (SSN) € 5
- Rilascio di certificato SSN non gratuito ai sensi di Legge € 20
- Misurazione pressione arteriosa € 5
- Visita ambulatoriale diurna € 20
- Visita ambulatoriale notturna € 40 (ore 22/08)
- Visita domiciliare € 40
- Visita domiciliare: notturna e/o festiva € 50
- Prestazioni chirurgiche da un min. di € 20 ad un max di € 100
- Eventuali visite specialistiche (di ogni branca): ambulatoriali € 100 - domiciliari € 150

**SERVIZIO VETERINARIO**

Il Dott. Vincenzo Iaia (tel. 0831 334134 cell. 330 326163 - Viale Rossetti, 1/B - Ostuni) attiva una convenzione per prestazioni Medico-veterinarie ambulatoriali e domiciliari in favore dei Consorziati. I servizi offerti sono: clinica, chirurgia, RX, ecografie, degenze in day hospital.

**RIPARAZIONE CICLI E MOTOCICLI**

Rivolgersi a Salvatore De Giovanni  
 (nei pressi del campo da tennis)  
 Cell. 320 1868798

**ESERCIZI COMMERCIALI**

Caffè del Consorzio (Teddy): 339 6865758

**Zona Palazzo:**

Farmacia: 0831 350100;  
 Infermiera della farmacia: 349 5773656 (Alina Simeone)  
 Edicola/Tabaccheria: 0831 350234  
 Mercatino del Palazzo: 0831 350827  
 Macelleria (Patrizia): 368 3271557  
 Alimentari (Paola): 333 5050684  
 Tumbler Cafè: 348 8588461; 347 5213590  
 Boutique First: 340 9205461  
 Sandrino: 347 0168525

**Zona Masseria:**

Edicola/Tabaccheria: 0831 369180  
 Estetista (Istituto Privilege): 393 7575420  
 Fruttivendolo (Marcello): 330 435497  
 Pasticceria Meridionale: 340 3573502  
 Immobiliare Adriatica Sud: 0831 306036  
 La Piazzetta: 391 4899663

**Stazione di servizio ERG:** 0831 350081

**Zona Mare:**

Ristorazione Club a Mare - Rodos: 0831 1706560  
 Il Capanno: 346 0364041  
 Juniperus: 348 7885435

### REGOLE E INFORMAZIONI GENERALI DI CONFERIMENTO

(giorno di deposito dei rifiuti)

Gentili Consorziati, alcune informazioni per il corretto conferimento dei RIFIUTI.

#### L'Azienda preposta **NON RITIRA I RIFIUTI se gli stessi:**

sono conferiti in maniera difforme rispetto a quanto previsto dal piano industriale, ovvero se non sono stati differenziati o se non inseriti negli appositi contenitori (buste trasparenti possibilmente differenziale per colore e negli appositi bidoncini forniti in dotazione);

sono depositati distanti dalle proprie unità abitative e quindi non sono stati identificabili con il numero civico dell'abitazione (no a punti di raccolta improvvisati).

**Le regole di conferimento sono quelle del comune di Ostuni:** secchielli e buste vanno posizionati non oltre le 24,00 del giorno indicato nella tabella della pagina successiva davanti alla propria abitazione. In caso di partenza, i rifiuti dovranno essere lasciati tutti davanti alla propria abitazione, suddivisi in buste e/o secchielli a seconda del contenuto, il ritiro avverrà nei giorni stabiliti. Ricordiamo che **ORGANICO, INDIFFERENZIATO** e **VETRO** vanno conferiti negli appositi KIT (secchielli) che possono essere chiusi (manico in avanti) e quindi non permettono a gatti o altri animali di spargere i rifiuti per strada; per altri rifiuti è necessario utilizzare le buste apposite, o comunque **TRASPARENTI**, per permettere il controllo del contenuto.

**Attenzione!** il servizio di ritiro porta a porta deve essere utilizzato anche per chi frequenta il Villaggio solo durante il week end: è sufficiente depositare le varie tipologie di rifiuti davanti alla propria abitazione prima partire. Non serve abbandonare i rifiuti presso estemporanei punti di raccolta non autorizzati, nè portarseli via quando si lascia Rosa Marina.

Tali comportamenti, ai quali si aggiunge la poca confidenza al conferimento differenziato del rifiuto stesso, cagionano diffuso disagio e non sono imputabili al Consorzio.

#### **LA NON OSSERVANZA DELLE REGOLE DI CONFERIMENTO DETERMINA IL MANCATO PRELIEVO DEL RIFIUTO!**

Il Consorzio si sta impegnando ad effettuare ritiri extra, con costi a carico della nostra comunità ma la difficoltà oggettiva è dovuta alla presenza di continue difformità del conferimento.

Esortiamo i consorziati a depositare i propri rifiuti differenziati, secondo le modalità sopra indicate, ringraziando anticipatamente per la collaborazione.

#### **RIFIUTI INGOMBRANTI**

**Per il ritiro dei rifiuti ingombranti, senza alcun costo per i consorziati, contattare l'azienda delegata da lunedì al venerdì dalle 10:00 alle 12:00: 0831 303055 o, preferibilmente, prenotare il ritiro del proprio ingombrante on-line sul sito:**

**[www.ostuniambiente.it](http://www.ostuniambiente.it)  
numero verde 800 550629**

numero verde **800.55.06.29**

### Calendario utenze domestiche

Ricordiamo a tutti i consorziati che i contenitori differenziati (mini isole) posizionati presso le spiagge, le strade, i parcheggi, i parchi, gli esercizi commerciali e i contenitori per deiezioni canine, servono solo per la raccolta dei rifiuti che si producono in tali luoghi e assolutamente non per la raccolta dei rifiuti domestici che devono essere conferiti esclusivamente con la raccolta porta a porta.

I pochissimi che si ostinano a depositare rifiuti in punti di raccolta improvvisati, hanno costretto e costringono il Consorzio a interventi integrativi non previsti, il cui notevole costo ricade su tutti i consorziati!

### AIUTATECI A TENERE ROSA MARINA PULITA:

**NELLA TABELLA SEGUENTE È INDICATO IL GIORNO IN CUI LASCIARE LA SPAZZATURA, FUORI DALLA PROPRIA ABITAZIONE, ENTRO LE ORE 24:00. IL RITIRO AVVERRÀ IL GIORNO SUCCESSIVO A QUELLO INDICATO IN TABELLA.**

### PERIODO ESTIVO

dal 1 giugno al 10 settembre 2019

<b>LUNEDÌ</b>	<b>INDIFFERENZIATO</b>
	<b>ORGANICO</b>
<b>MARTEDÌ</b>	<b>CARTA E CARTONE</b>
	<b>ORGANICO</b>
<b>MERCOLEDÌ</b>	<b>ORGANICO</b>
<b>GIOVEDÌ</b>	<b>PLASTICA E METALLI</b>
	<b>ORGANICO</b>
<b>VENERDÌ</b>	<b>ORGANICO</b>
<b>SABATO</b>	<b>VETRO</b>
<b>DOMENICA</b>	<b>ORGANICO</b>
	<b>CARTA E CARTONE</b>
	<b>PLASTICA E METALLI</b>

### PERIODO invernale

dal 11 settembre al 31 maggio

<b>LUNEDÌ</b>	<b>INDIFFERENZIATO</b>
<b>MARTEDÌ</b>	<b>CARTA E CARTONE</b>
<b>MERCOLEDÌ</b>	<b>ORGANICO</b>
<b>GIOVEDÌ</b>	<b>PLASTICA E METALLI</b>
<b>VENERDÌ</b>	<b>ORGANICO</b>
<b>SABATO</b>	<b>VETRO</b>
<b>DOMENICA</b>	<b>ORGANICO</b>

### ORGANICO



Sacchi in mater-bi, secchiello e carrellato marrone



Scarti di cucina, avanzi di cibo, scarti di prodotti caseari, alimenti avariati, ossi e gusci di molluschi, tovaglioli di carta unti, fondi di caffè, filtri di tè, ceneri spente, potature fiori, piante, sfalci d'erba



Pannolini, assorbenti, stracci, materiali secchi, riciclabili e pericolosi

### CARTA

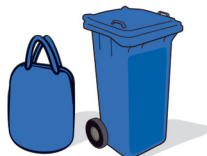

Borsina e carrellato azzurro



Giornali, riviste, libri e quaderni, fotocopie e fogli vari, imballaggi in carta e cartoncino, cartoncini, contenitori Tetra Pak per alimenti e bevande



Nylon, sacchetti e cellophane, carta e copertine plastificate, carta sporca di terra o alimenti

### CARTONE



Legato e ben piegato davanti alla propria abitazione



Cartoni da imballaggio di alimenti, oggettistica e altro, scatole per prodotti vari



Cartoni macchiati con vernici e solventi o altri materiali tossici, cellophane

## PLASTICA E METALLI



Borsina e sacco giallo



Bottiglie in plastica per acqua e bibite, flaconi per detersivi e detergenti, flaconi di shampoo, piatti e bicchieri in plastica, imballaggi in polistirolo, vaschette e vasetti dello yogurt o similari, cellophane, carta argentata, fogli di alluminio, capsule e tappi per bottiglie, bombolette spray senza nebulizzatori di plastica (tranne i prodotti etichettati T/F), contenitori e scatole in banda stagnata e alluminio (tonno, pelati e altro), lattine per bevande, confezioni del caffè.



Posate in plastica, oggetti in gomma, grucce appendiabiti, tubi in metallo, penne, ceramica, lampadine e lampade al neon, carta e cartone, contenitori per vernici e solventi (etichettati T/F), porcellana



## VETRO



Secchiello verde oppure borsino e carrellato verde

Contenitori, bottiglie, bicchieri, vasi e vasetti, flaconi e barattoli, piccoli oggetti in vetro.



Lampadine e lampade al neon, cristalli e specchi, oggetti in ceramica, porcellana, terracotta, damigiane e altri oggetti ingombranti.



## INDIFFERENZIATO



Secchiello grigio oppure sacco generico e carrellato grigio

Posate in plastica, mozziconi di sigarette, nylon, stracci e indumenti inutilizzabili, spugne, carta plastificata, spazzolini, cd, cocci di vaso, porcellana, lampadine, oggetti in gomma, assorbenti, pannolini e pannoloni.



Tutti i materiali riciclabili (organico, carta, cartone, plastica e metalli, vetro), rifiuti pericolosi, siringhe

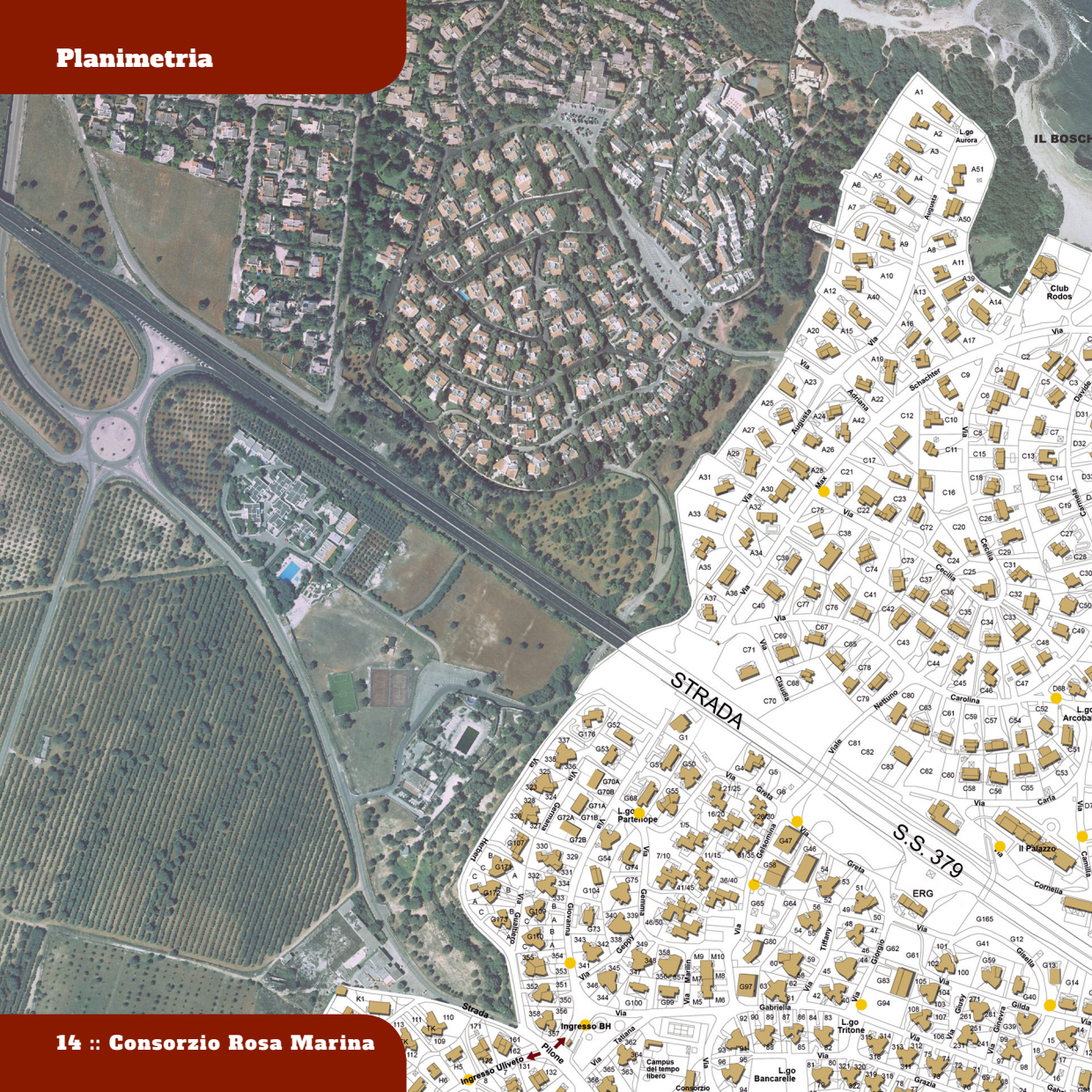

# MARE ADRIATICO

SCHETTINO

RODOS

LAMBERTIANA

CAPANNO

MOLO

PONTILE







# MARINA

8 - PLANIMETRIA GENERALE  
ing. Francesco Paolo De Mattia  
arta e Ing. Ramona Francesca Rossiello

## TAXI ELETTRICI

Il Villaggio di Rosa Marina è dotato di un sistema interno di mobilità pubblica ecocompatibile composto da **8 unità di bus elettrici** e fino a **12 unità di taxi elettrici**. Il servizio interno di taxi elettrici è a pagamento ed è attivo nel periodo dal 9 giugno al 2 settembre 2018.

Le prenotazioni vengono effettuate telefonando al numero **0831 1789980**, un centralino automatico che smista le chiamate tra tutti i mezzi disponibili; è necessario indicare il proprio COGNOME e l'UNITA' IMMOBILIARE presso cui il taxi deve recarsi. Qualora venga intercettato un taxi libero non prenotato telefonicamente nelle strade del Villaggio, il consorzio avrà diritto ad utilizzarlo solo previa esibizione del badge distribuito presso gli Uffici. Il costo del servizio è di 1€ a corsa oltre €0,50 per ogni persona in più (se di un unico gruppo parentale o amicale) e dovrà essere corrisposto al conducente prima dell'inizio della corsa.

Il servizio è attivo tutti i giorni dalle 9.00 alle 18.00 con una pausa dalle 14.15 alle 15.15 per manutenzione ordinaria.

**Inoltre è disponibile 1 navetta certificata per il trasporto di soggetti diversamente abili, nei mesi di luglio e agosto, senza nessun costo da parte del fruitore.**

**PER USUFRUIRNE RIVOLGERSI AL CONSORZIO**

PERIODO	ORARI	NUMERO TAXI
08 GIUGNO / 30 GIUGNO	9:00/18:00	<b>2 TAXI</b> (+4 negli ultimi 2 weekend)
01 LUGLIO / 31 LUGLIO	9:00/18:00	<b>9 TAXI</b>
01 AGOSTO / 01 SETT.	9:00/18:00	<b>10 TAXI</b>

## BUS ELETTRICI (8 unità)

Il servizio interno dei bus elettrici è attivo da **8 giugno al 8 settembre 2019** e si sviluppa attraverso 4 linee: **ARCATE**, **ZONA B**, **CENTRO** e **ULIVETO**.

**ORARI E UTILIZZO:** Il servizio di bus elettrici è gratuito ed è attivo tutti i giorni dalle ore 9,00 alle ore 14,15 e dalle ore 15,15 alle ore 19,00 effettuando corse ogni 30 minuti. Hanno diritto di accesso ai bus esclusivamente i passeggeri muniti di apposito badge in distribuzione presso gli Uffici consortili ai proprietari di ciascuna unità immobiliare. Le fermate sono indicate dall' apposito segnale



### PERCORSI:

**ARCATE Vie:** Jasmina; Judit; Liana; Lucy; Laura; Walter; Wilma; Eugenia; Gabriella; Gelsomina; Nettuno; Max Schachter; Rodos; Lambertiana; Capanno; Diana Franco; Camilla; Carla; Cornelia; Camilla; Carolina; Nettuno; Gelsomina.

**Ritorno Zona ARCADE.**

**ZONA B Vie:** Beatrice; Barbara; Brunilde; Donatella; Camilla; Carla; Cornelia; Camilla; Carolina; Max Schachter; Rodos; Lambertiana; Flora; Franz; Fausta; Diana Franco; Delia; Donatella.

**Ritorno Zona B.**

**CENTRO Vie:** Parcheggio via Nettuno; Gelsomina; Gabriella; Giorgio; Greta; Nettuno; Carolina; Max Schachter; Fabrizia; Max Schachter; Diana; Franco; Camilla; Largo Arcobaleno; Carolina

**Ritorno Parcheggio di via Nettuno.**

**ULIVETO Vie:** Harold; Kristina; Katia; Kristina; Harold; Helga; Ing. BH; Giovanna; L.go Partenope; Greta; Nettuno; Max Schachter; Rodos; Lambertiana; Capanno; Diana Franco; Delia; Camilla; Carla; Cornelia; Camilla; Carolina; Nettuno; Gelsomina

**Ritorno Zona Uliveto.**

**Corse speciali - Partecipazione alle SS. Messe:** Corse di andata e ritorno per la messa nella chiesetta. Partenza vicino alla farmacia: sabato alle ore 18.30 e domenica alle ore 9.00.

## PARCHEGGI

### Parcheggio "Polmone" di Via Nettuno:

I parcheggi sono aperti dalle ore 7,00 alle 24,00 e sono raggiunti dai bus elettrici per il collegamento con le spiagge. Inoltre saranno serviti dal servizio navetta tutti i week end dal 1 luglio al 1 settembre e tutti i giorni dal 1 al 20 agosto.

### Parcheggio adiacente distributore ERG:

Il parcheggio è libero e a disposizione dei consorziati.

### Parcheggio esterno Zona Taverna:

Il parcheggio è a disposizione di ospiti e consorziati (per le modalità d'uso rivolgersi all'ingresso BH).

**Autolinea MAROZZI**  
**Tel. 080 5790111**  
**www.marozzivi.it**



**FERMATE:**

**LECCE:** Piazza Carmelo Bene (Foro Boario)

**ROSA MARINA:** S.S 379 Area di servizio IP ***direzione sud***

**ROSA MARINA:** S.S 379 Area di servizio Q8 ***direzione nord***

**BRINDISI:** Viale Arno (Largo cimitero)

**BARI:** Via Capruzzi 224

**NB:** In assenza di prenotazione del biglietto, c'è la possibilità che l'autobus non effettui la fermata prevista. Gli orari potrebbero essere soggetti a variazione. Si consiglia la verifica on-line prima della partenza..

<b>LECCE - ROSA MARINA (Q8)</b>			
da Lecce	10.30	a Rosamarina	11.30
da Lecce	14.35	a Rosamarina	15.30
da Lecce	21.30	a Rosamarina	23.10
<b>BRINDISI - ROSA MARINA (Q8)</b>			
da Brindisi	11.00	a Rosamarina	11.30
da Brindisi	15.05	a Rosamarina	15.30
da Brindisi	22.00	a Rosamarina	23.10
<b>BARI - ROSA MARINA (IP)</b>			
da Bari	5.30	a Rosamarina	6.05
da Bari	16.40	a Rosamarina	18.05
da Bari	21.10	a Rosamarina	22.15

<b>ROSA MARINA (IP) - LECCE</b>			
da Rosamarina	18.05	a Lecce	19.10
da Rosamarina	22.15	a Lecce	23.30
<b>ROSA MARINA (IP) - BRINDISI</b>			
da Rosamarina	6.50	a Brindisi	8.00
da Rosamarina	18.05	a Brindisi	18.35
da Rosamarina	22.15	a Brindisi	22.45
<b>ROSA MARINA (Q8) - BARI</b>			
da Rosamarina	11.30	a Bari	12.55
da Rosamarina	15.30	a Bari	17.00
da Rosamarina	23.10	a Bari	00.40

## Autolinea **SABATO** - Tel. 080 3482816 (29 giugno / 01 settembre)

**FERMATE:** **BARI** (L.go Sorrentino, V.le della Repubblica 139, Hotel Ambasciatori, Via Magna Grecia, Intergarage via Gentile); **TORRE CANNE** (Bivio Torre Canne, Hotel delle Terme, Hotel del Levante, Camping "Le Dune"); **ROSA MARINA** (Stazione di servizio ERG - Camping Pilone); **VILLANOVA** (Residence La Pineta); **COSTA MERLATA** (Via dell'Eucalipto); **OSTUNI** (Via dello Sport). NON ARRIVA A BRINDISI

Lun./ven. - ANDATA					
<b>Bari</b>	4.45	7.30	8.30	14.30	19.30
<b>Torre Canne</b>	5.45	8.30	9.30	15.30	20.30
<b>R. M. Pilone</b>	5.50	8.35	9.35	15.35	20.35
<b>Rosa Marina</b>	5.55	8.40	9.40	15.40	20.40
<b>Villanova</b>	6.05	8.50	9.50	15.50	20.50
<b>Costa Merlata</b>	6.15	9.00	10.00	16.00	21.00
Lun./ven. - RITORNO					
<b>Costa Merlata</b>	6.15	9.30	12.30	17.00	21.00
<b>Villanova</b>	6.25	9.40	12.40	17.10	21.10
<b>R. M. Pilone</b>	6.30	9.45	12.45	17.15	21.15
<b>Rosa Marina</b>	6.35	9.50	12.50	17.20	21.20
<b>Torre Canne</b>	6.45	10.00	13.00	17.30	21.30
<b>Bari</b>	7.45	11.00	14.00	18.30	22.30

Sab./Dom./Fest. - ANDATA					
<b>Bari</b>	7.30	8.30	14.30	17.00	
<b>Torre Canne</b>	8.30	9.30	15.30	18.00	
<b>R. M. Pilone</b>	8.35	9.35	15.35	18.05	
<b>Rosa Marina</b>	8.40	9.40	15.40	18.10	
<b>Villanova</b>	8.50	9.50	15.50	18.20	
<b>Costa Merlata</b>	9.00	10.00	16.00	18.30	
Sab./Dom./Fest. - RITORNO					
<b>Costa Merlata</b>	9.30	12.30	17.00	19.00	
<b>Villanova</b>	9.40	12.40	17.10	19.10	
<b>R. M. Pilone</b>	9.45	12.45	17.15	19.15	
<b>Rosa Marina</b>	9.50	12.50	17.20	19.20	
<b>Torre Canne</b>	10.00	13.00	17.30	19.30	
<b>Bari</b>	11.00	14.00	18.30	20.30	

È possibile acquistare i biglietti a bordo, senza costi aggiuntivi.

## **COLLEGAMENTO SERALE ALLE MARINE DI OSTUNI. SERVIZIO TOTALMENTE GRATUITO!!!**

Una bella iniziativa per visitare il litorale pugliese sotto le stelle e un'ottima alternativa per i nostri adolescenti per recarsi in posti frequentati senza dover usare le moto e le macchine!

### **ANDATA DALLE MARINE PER OSTUNI**

<b>VALTUR</b> (Capolinea fermata interno villaggio)	<b>20.30</b>	<b>22.30</b>	<b>0.30</b>
<b>CAMPING TORRE POZZELLA</b> (fermata complanare)	<b>20.35</b>	<b>22.35</b>	<b>0.35</b>
<b>CALA DEI GINEPRI</b> (fermata cancello ingresso)	<b>20.40</b>	<b>22.40</b>	<b>0.40</b>
<b>MASSERIA S. LUCIA</b> (fermata piazzale Hotel)	<b>20.42</b>	<b>22.42</b>	<b>0.42</b>
<b>COSTA MERLATA</b> (fermata piazza)	<b>20.47</b>	<b>22.47</b>	<b>0.47</b>
<b>GORGOGNOLO</b> (fermata complanare)	<b>20.50</b>	<b>22.50</b>	<b>0.50</b>
<b>HOTEL LA BAI A DEL RE</b> (ingresso hotel)	<b>20.53</b>	<b>22.53</b>	<b>0.53</b>
<b>VILLANOVA</b> (fermata Camerini + Resid. Sorgente + rondò)	<b>20.55</b>	<b>22.55</b>	<b>0.55</b>
<b>DIANA MARINA</b> (fermata rondò)	<b>20.59</b>	<b>22.59</b>	<b>0.59</b>
<b>MONTICELLI</b> (fermata complanare)	<b>21.02</b>	<b>23.02</b>	<b>1.02</b>
<b>ROSA MARINA</b> (fermata Grand Hotel)	<b>21.03</b>	<b>23.03</b>	<b>1.03</b>
<b>ROSA MARINA</b> (fermata 379 di fronte distributore ERG)	<b>21.04</b>	<b>23.04</b>	<b>1.04</b>
<b>PILONE</b> (ingresso campeggio)	<b>21.06</b>	<b>23.06</b>	<b>1.06</b>
<b>ROSA MARINA 2</b> (Supermercato Good Time)	<b>21.08</b>	<b>23.08</b>	<b>1.08</b>
<b>OSTUNI</b> (Capolinea parcheggio via Ten. A. Specchia)	<b>21.15</b>	<b>23.15</b>	<b>1.15</b>

Gli orari potrebbero essere soggetti a variazione.  
Si consiglia di verificarli sul sito della STP

## SOCIETA' TRASPORTI PUBBLICI (S.T.P. BRINDISI)

**Servizio Attivo**  
**dal 1 Luglio al 15 Settembre 2019**

### RITORNO DA OSTUNI PER LE MARINE

OSTUNI (Capolinea parcheggio via Ten. A. Specchia)	21.30	23.30	1.30
MASSERIA ROSA MARINA	21.36	23.36	1.36
PILONE (ingresso campeggio)	21.39	23.39	1.39
ROSA MARINA (fermata 379 interno distributore ERG)	21.41	23.41	1.41
ROSA MARINA (fermata complanare)	21.43	23.43	1.43
MONTICELLI (fermata complanare)	21.45	23.45	1.45
DIANA MARINA (fermata rondò)	21.46	23.46	1.46
VILLANOVA (fermata rondò + Resid. Sorgente+ Camerini)	21.48	23.48	1.48
HOTEL LA BAIJA DEL RE (ingresso hotel)	21.50	23.50	1.50
GORGOGNOLO (fermata complanare)	21.54	23.54	1.54
COSTA MERLATA (fermata piazza)	21.57	23.57	1.57
MASSERIA S. LUCIA (fermata piazzale Hotel)	22.01	0.01	2.01
CALA DEI GINEPRI (fermata cancello ingresso)	22.06	0.06	2.06
CAMPING TORRE POZZELLA (fermata complanare)	22.10	0.10	2.10
VALTUR (capolinea fermata interno villaggio)	22.15	0.15	2.15

### **INFO RIFIUTI**

Numero verde attivo  
dal Lunedì al Venerdì  
dalle 10.00 alle 12.00: 800550629  
Tel. 0831 303055 - [www.ostuniambiente.it](http://www.ostuniambiente.it)

### **EMERGENZA SANITARIA 118**

ASL BR/1 - OSTUNI  
Centralino: 0831 309111  
Pronto Soccorso: 0831 302590 - 309258  
Guardia Medica Ostuni: 0831 309277

### **ASSISTENZA SANITARIA ROSA MARINA**

Ambulatorio Medico: 339 2917518  
Farmacia: 0831 350100

### **G.N.A.: ASSOCIAZIONE**

#### **INTERDISCIPLINARE DI VOLONTARIATO**

#### **GRUPPO ASSISTENZA NEOPLASTICI**

*Assistenza domiciliare gratuita medico  
-specialistica, infermieristico-professionale  
e psicologica, per pazienti oncologici.  
Prevenzione dei tumori presso le sedi  
di Ostuni e San Vito dei Normanni.  
Info: 0831/337123 - 0831/984689  
347/3575677*

### **CARABINIERI 112**

Ostuni: 0831 301010

### **POLIZIA 113**

Ostuni: 0831 301686

### **GUARDIA DI FINANZA 117**

Ostuni: 0831 333935

### **VIGILI DEL FUOCO 115**

Ostuni: 0831 331222

### **VIGILI URBANI**

Ostuni: 0831 331994

### **CAPITANERIA DI PORTO**

Uffici: 0831 332050;  
Soccorso in mare: 1530

### **CORPO FORESTALE DELLO STATO**

Ostuni: 0831 332050  
Emergenze: 1515

### **ACI BRINDISI: 0831 431353**

### **ENEL: 800 900800 - GUASTI: 803500**

### **IAT Informazioni Accoglienza Turistica**

Tel. 0831 339627

### **RISERVA DI TORRE GUACETO**

[www.riservaditorreguaceto.it/](http://www.riservaditorreguaceto.it/)  
Informazioni al pubblico: 0831 989885

### **PARCO NATURALE REGIONALE DELLE DUNE COSTIERE**

Tel. 338 2673289  
Per info su attività ed eventi:  
[www.parcodunecostiere.org](http://www.parcodunecostiere.org)

# Amaltea

eventi

Animazione

**MATTINA** presso  
**Capanno/Rodos/Lambertiana**  
ore **10.00** start mini e junior club  
ore **10.30** giochi e tornei in spiaggia  
ore **11.30** baby dance  
ore **12.00** balli in spiaggia  
ore **12.30** gioco aperitivo

**POMERIGGIO** presso  
i **GIARDINI del CONSORZIO**  
ore **17.00** start mini e junior club  
ore **17.30** start tornei e sport

## Amaltea Special Events

- Giochi di un tempo e laboratori gastronomici della tradizione
- Fanta Baby Show
- Color Party in spiaggia
- Laboratori d'arte e del riuso
- Just Dance Night
- Musical "Mary Poppins"
- Musical "Aladdin"
- Miss e Mr Baby Rosa Marina
- Insta Rosamarina Night (settimana della fotografia)
- Rosamarina's Got Talent
- Disco Party Junior Club
- Gran Varietà di AMALTEA



Amaltea eventi

[www.amalteaweb.com](http://www.amalteaweb.com)

Animazione 2019

## Mariniadi

Dal 8 agosto  
al 15 agosto  
Info ed iscrizioni  
presso l'Animazione



# Tennis



**Quest'anno il Maestro Roberto Capozzi gestirà sia il campo interno che un campo esterno. Saranno organizzati corsi di tennis per vari livelli di gioco, riservati a bambini e ragazzi dai 4 ai 18 anni.**

## **CALENDARIO DEI CORSI:**

**1° turno: dal 8 al 20 luglio 2019**

**2° turno: dal 22 luglio al 3 agosto 2019**

**3° turno: dal 5 al 17 agosto 2019**

**4° turno: dal 19 al 30 agosto 2019**

**Le lezioni si svolgeranno dal Lun. al Sab. dalle ore 17 alle 21**

**I tornei di tennis per tutte le categorie, sono riservati ai Consorziati.**

**1° torneo dal 20 al 28 LUG**

**2° torneo dal 10 al 17 AGO**

**Inoltre si svolgeranno corsi per adulti e lezioni individuali. Agli iscritti verranno fornite gratuitamente racchette da tennis di idonea misura. Per informazioni e iscrizioni rivolgersi al Maestro Capozzi (Tel. 380 5838837) oppure all' Istruttore Fabrizio Carani (Tel. 333 2546504). Il secondo campo all'esterno sarà completamente a disposizione dei consorziati. Ogni domenica, con esclusione della fascia oraria 18 - 20, il campo interno sarà a totale disposizione dei consorziati.**

# Nuoto



**A partire dal 1° luglio, corsi di nuoto per adulti e bambini presso la Piscina della Masseria. Per info ed iscrizioni Tel. 338 3245217**

# Yoga

**Dal 1° luglio al 31 agosto si terranno corsi di yoga con Claudia Poliseno (Cell. 392 8568839). I corsi si svolgeranno nei giorni Lun e Ven, al tramonto, sulla spiaggia e saranno gratuiti per tutti i consorziati.**



# Attività Ginnica

**Trainer Filippo Mitola (339 7246952)**

## Acqua Gym

**LUNEDÌ - MERCOLEDÌ - VENERDÌ**

Rodos ore 10.30 - 11.30

Capanno ore 11.45 - 12.45

**MARTEDÌ - GIOVEDÌ**

Lambertiana ore 11.30 - 12.30

## Fitness e Posturale

**Largo Don Elio Antelmi "Largo Bancarelle"**

**FITNESS**

ore 18.00 - 19.00

**POSTURALE**

ore 19.00 - 20.00

## Calcio e Calcetto:

**La ADS PRO CALCIO BARI** organizzerà nei mesi di Luglio e Agosto **ALLENAMENTI - PARTITE - TORNEI** gratuiti per i consorziati.

**Orari: LUN - MER - VEN**

ore 17/18

**Categoria PRIMI CALCI / Categoria PICCOLI AMICI**

ore 18/19

**Categoria PULCINI / Categoria ESORDIENTI**

ore 19/20

**Categoria GIOVANISSIMI / Categoria ALLIEVI**

ore 20-21

**Categoria SENIOR**



**Saranno inoltre organizzati tornei di CALCETTO** presso i campetti esterni, secondo la programmazione degli istruttori.

**Il Consorzio ringrazia la Società MORFIMARE Srl - Bari, per la totale sponsorizzazione dell' iniziativa.**





## GIUGNO

-  **29 sabato Serata Inaugurale**  
A seguire musica con gli "Urban Soul"
-  **30 domenica - Cinema sotto le stelle:**  
Euforia

## LUGLIO

-  **Lunedì 1** Presentazione Staff Amaltea  
a seguire musica e balli per tutti
-  **Martedì 2** Serata Karaoke by Amaltea
-  **Mercoledì 3 - Cinema sotto le stelle:**  
Modalita' Aereo
-  **Giovedì 4:** Game Show by Amaltea
-  **Venerdì 5** Cover Pino Daniele  
(Marco Rutigliano E La Sua Band)
-  **Sabato 6** Colajemma "Bariland"
-  **Domenica 7 - Cinema sotto le stelle:**  
Non ci resta che il crimine
-  **Lunedì 8** Mini e Junior Party by Amaltea
-  **Martedì 9** Serata A Tema
-  **Mercoledì 10 - Cinema sotto le stelle:**  
10 Giorni Senza Mamma
-  **Giovedì 11** Stasera Varietà by Amaltea

 **Venerdì 12** Francesca Leone  
"Bossanova Night"

 **Sabato 13** A Sud Del Racconto  
In "I Promessi Sposi A Chicago"

 **Domenica 14 - Cinema sotto le stelle:**  
Una Storia Senza Nome

 **Lunedì 15** Mini e Junior Club by Amaltea

 **Martedì 16** Serata a tema

 **Mercoledì 17 - Cinema sotto le stelle:**  
"Notti Magiche"

 **Giovedì 18** Serata Sanremo by Amaltea  
(gara canora) a seguire serata Consortium.

 **Venerdì 19** Musica con "I Motiva"

 **Sabato 20** Anonima Gr In "Qui Si Gode"

 **Domenica 21 - Cinema sotto le stelle:**  
"La Ragazza dei tulipani"

 **Lunedì 22** Fanta Baby Show,  
Mini e Junior Club by Amaltea

 **Martedì 23** Cover Zucchero

 **Mercoledì 24 - Cinema sotto le stelle:**  
"Il Bene Mio"

 **Giovedì 25** Rosa Marina's Got Talent  
by Amaltea a seguire serata Consortium

 **Venerdì 26** Marinella Milella  
E La Sua Band In "Omaggio A Mina"

 **Sabato 27** Franco Spadaro In "Mi Separo"

 **Domenica 28 - Cinema sotto le stelle:**  
Vice – L'uomo Nell'ombra

 **Lunedì 29 Mini e Junior Party by Amaltea**

 **Martedì 30** Tributo A Domenico Modugno

 **Mercoledì 31 - Cinema sotto le stelle:**  
Uno Di Famiglia

## AGOSTO

 **Giovedì 1** Incontro Con La Musica Classica  
Con Franco Chieco Ore 18,30 C/O La Rodos

 **Giovedì 1** Mini e junior Club in "Aladdin"  
by Amaltea. A seguire serata Consortium

 **Venerdì 2** Cover Jovanotti

 **Sabato 3** Gianni Colajemma in  
"Un barese a NewYork 3"

 **Domenica 4 - Ore 19.30 - Anf. Masseria**  
Presentazione Libro Fotografico "Rosa  
marina" A Cura di Giuseppe Laterza

 **Domenica 4 - Cinema sotto le stelle:**  
Testimone Invisibile

 **Lunedì 5** I Giochi di un tempo by Amaltea

 **Martedì 6** A Sud Del Racconto In "Cene-  
rentola" (Spettacolo per grandi e bambini)

 **Mercoledì 7 - Cinema sotto le stelle:**  
A Star Is Born

 **Giovedì 8 - Ore 19:00 - Rodos**  
Gara Culinaria e Cerimoniale Mariniadi  
Presentazione squadre e sfide

 **Venerdì 9** Natale Lello Scazzariello E La  
Sua Band "Tributo ad Aretha Franklin"

 **Sabato 10** Anonima Gr In "Frankenstein"

 **Domenica 11 - Cinema sotto le stelle:**  
Green Book

 **Lunedì 12 Fanta Baby Show by Amaltea**

 **Martedì 13** Cena Bianca con la musica  
della "Controrchestra"

 **Mercoledì 14 - Cinema sotto le stelle:**  
"Nelle Tue Mani"

 **Giovedì 15** Premiazione Mariniadi - spet-  
tacolo finale a seguire serata Consortium

 **Venerdì 16** Cover Battisti

 **Sabato 17** Nicola Pignataro  
In "Crisi Patate E Cozze"

 **Domenica 18 - Cinema sotto le stelle:**  
Croce E Delizia

 **Lunedì 19 Fanta Baby Show, Mini e  
junior Club By Amaltea**

-  **Martedì 20** Miss Rosa Marina e Dj set
-  **Mercoledì 21 - Cinema sotto le stelle:**  
I Moschettieri Del Re
-  **Mercoledì 21 - Spiaggia del Capanno:**  
Sulla cresta dell'onda: Sport e solidarietà  
a favore di Dynamo Camp (Pag. 32 -33)
-  **Giovedì 22** La Pizzica
-  **Venerdì 23** I Komandanti:  
Vasco Rossi Cover Band
-  **Sabato 24** Compagnia Teatro Italia  
Carovigno In "Greace In Musica"
-  **Domenica 25 - Cinema sotto le stelle:**  
IL Corriere, The Mule
-  **Lunedì 26 Fanta Baby Show by Amaltea**
-  **Martedì 27** Pierluigi Maisto Cover:  
"We are experienced"
-  **Mercoledì 28 - Cinema sotto le stelle:**  
Colette
-  **Giovedì 29** Game Show by Amaltea  
a seguire serata Consortium
-  **Venerdì 30** Cosimo Lamanna  
"La stanza accanto"
-  **Sabato 31** Ass. Culturale Le Vie Del Bosco  
In "Correivano Gli Anni 60 E Oltre"

**Giovedì' 18 e 25 Luglio**  
**Giovedì 01, 15 e 29 Agosto**  
Aranceto - Start: 23.30 - Ingresso libero

**Serata Consortium**  
Con Dj Christian Cinquepalmi



## CINEMA per BAMBINI



Ore 21:30 - Anfiteatro della Masseria

**Lunedì 8 Luglio**  
**Zanna Bianca**

**Lunedì 15 Luglio**  
**Ape Maia, Le Olimpiadi del miele**

**Lunedì 22 Luglio**  
**Ralph spacca Internet**

**Lunedì 29 Luglio**  
**Lo Schiaccianoci e i 4 Regni**

**Lunedì 5 Agosto**  
**Mia e il Leone Bianco**

**Lunedì 12 Agosto**  
**Dumbo**

**Lunedì 19 Agosto**  
**Il Ritorno di Mary Poppins**

**Lunedì 26 Agosto**  
**Gli Incredibili 2**



# i Giardini Letterari

Rassegna di autori a cura di Giusy Santomanico Caso  
in collaborazione con l'Edicola Tabacchi del Palazzo



Tema **"La curiosità"** *"Colui che cerca con curiosità scopre che questo, di per sé, è una meraviglia" (Maurits Escher)*

- 18 Luglio**  
**ore 20,00** **Tommaso Landolfo** con **"I ricordi spezzati di Robert Partout"** (Les Flâneurs Edizioni)  
dialoga con la giornalista Paola Loparco
- 19 Luglio**  
**ore 20,00** **Elvio Carrieri** con **"Fuoco amico a Bari"** (Adda Editore)  
dialoga con l'avvocato Nico de Marco
- 25 Luglio**  
**ore 20,00** **Gianni Mattencini** con **"I segreti degli altri"** (Giulio Perrone Editore)  
dialoga con la giornalista Filomena Greco
- 01 Agosto**  
**ore 20,00** **Gabriella Genisi** con **"Pizzica amara"** (Rizzoli)  
dialoga con la giornalista Elena Masuelli
- 04 Agosto**  
**ore 19.30** **Giorgio Pica** con **"Rosamarina"** (Laterza)  
dialoga con il giornalista Enzo Varricchio
- 08 Agosto**  
**ore 20,00** **Francesco Caringella** con **"Oltre ogni ragionevole dubbio"** (Mondadori)  
dialoga con la giornalista Monica Setta
- 22 Agosto**  
**ore 20.00** **Giovanni Forte** con **"Ci voglio credere"** (Edizioni Radici Future)  
dialoga con il dirigente scolastico Mario Pecere.

IV Edizione

**Tutti gli appuntamenti si svolgeranno  
presso i Giardini del Consorzio**

**INGRESSO LIBERO**

21 agosto 2019 - Spiaggia del Capanno

## SULLA CRESTA DELL'ONDA

Giornata di sport, inclusione e solidarietà  
a favore di Dynamo Camp



Dynamo Camp



Right to happiness

[www.dynamocamp.org](http://www.dynamocamp.org)

Con la straordinaria  
partecipazione  
di **Roberto Ciufoli**

L'evento nasce da un'idea di Lorenzo, piccolo sportivo che da 5 anni a questa parte, ha deciso di festeggiare il suo compleanno sulla spiaggia di Rosa Marina con una partita di pallanuoto, assieme ai suoi amici di sempre.

Estremamente determinato, Lorenzo fin da piccolo ha vissuto intensamente la sua vita e soprattutto lo sport, superando barriere e convivendo con la sua disabilità.

Il Torneo vuol essere un momento corale per condividere, in maniera profonda, l'essenza "etica" dello sport, come momento in cui TUTTI assieme possiamo prepararci a "vivere" intensamente gareggiando, divertendoci e realizzando i nostri sogni.

Quest'evento vuol rappresentare gli ideali di Dynamo Camp e del suo fondatore Paul Newman: ritrovarsi tutti assieme in un "luogo" dove i ragazzi



tornino ad essere ragazzi, superando i propri limiti e dove il divertimento e lo sport sono una cosa molto seria.

Ulteriore obiettivo di questa giornata è sensibilizzare le istituzioni del mondo dello sport, all'inclusione della pallanuoto, tra le discipline paraolimpiche

**Il torneo avrà inizio la mattina e verrà presentato ufficialmente dal testimonial: ROBERTO CIUFOLI**



Sarà prevista una raccolta fondi sia volontaria sia tramite l'iscrizione al torneo, sia la tramite la lotteria/asta a favore di Dynamo Camp.

Dynamo Camp è un luogo magico, un camp di Terapia Ricreativa, fondato da Paul Newman e presente in molti paesi al mondo. In Italia, è l'unico luogo appositamente strutturato per ospitare gratuitamente, per periodi di vacanza e svago, bambini e ragazzi malati, in terapia o nel periodo di post ospedalizzazione.

- **LUOGO:** Spiaggia del Capanno (se il Maestrale sarà con noi, ci sposteremo alla piscina dell' Aranceto)
- **DATA** 21 Agosto 2019
- **SQUADRE:** 6 squadre di 8 giocatori per un totale di 48 ragazzi. Ogni squadra includerà un ragazzo diversamente abile.

**Cronoprogramma di massima:**

- Ore 10.00 ritrovo presso la spiaggia del Capanno (Rosamarina - Br). Registrazione degli atleti partecipanti e delle squadre.
- Ore 11.00 inizio torneo (eliminatorie).
- Ore 13.00 pausa.
- Ore 15.30/16.30 eliminatorie
- Ore 16.30/17.00 Presentazione ufficiale dell'evento, da parte del/dei testimonial + eventuale saluto di autorità presenti e rappresentati Dynamo. Finale del torneo ed attività a latere (animazione per i bambini non partecipanti al torneo)
- Ore 18.00 Termine del torneo. Spazio dedicato ad eventuale piccolo show del/i testimonial - ringraziamenti e premiazione

Il territorio di Rosa Marina è caratterizzato dalla macchia mediterranea che la circonda e dalle dune costiere che ne delimitano e proteggono le belle spiagge. E' un ecosistema unico e affascinante, ma delicato ed è quindi necessario adottare misure di tutela per preservarlo dal forte impatto delle migliaia di villeggianti dei mesi estivi. Dal 2014 Rosa Marina è sotto la tutela dell'Ente Parco delle Dune Costiere e, in collaborazione con questo, sono state adottate una serie di misure di protezione ambientale, come le passerelle e le piazzole in legno ad alta accessibilità, le staccionate che delimitano la duna e così via. Tuttavia gli unici veri tutori del nostro ambiente naturale siamo noi stessi, con pochi semplici atti possiamo fare molto:

attraversiamo, dunque, la macchia mediterranea esclusivamente sui camminamenti predisposti; non arrampichiamoci sulle dune, non accendiamo

fuochi; evitiamo il deposito di spiagGINE e ombrelloni lungo le staccionate.

cicche e mozziconi di sigarette vanno lasciati negli appositi contenitori sulla spiaggia;

limitiamo la produzione dei rifiuti, incrementiamo la raccolta differenziata e rispettiamo il calendario della raccolta predisposto dal Comune di Ostuni;

usiamo con parsimonia l'acqua delle docce e dei lavapiedi, evitando l'uso di saponi e shampoo;

lasciamo le auto nelle nostre ville e usiamo i minibus e i taxi elettrici. In ogni caso il rispetto rigoroso dei divieti di sosta è una forma di rispetto per l'ambiente e per gli altri consorziati;

invitiamo i nostri ospiti a parcheggiare nei comodi parcheggi di scambio e a utilizzare i mezzi pubblici.

Cerchiamo di vivere una vacanza serena, nel rispetto reciproco e dell'ambiente che ci circonda.



Il tratto di costa tra la provincia di Brindisi e di Lecce, che va da Torre Canne fino a Torre Chianca nella marina di Lecce, è un territorio prevalentemente pianeggiante. I corsi d'acqua sono di modeste dimensioni, in prevalenza a carattere torrentizio. Molti di essi, per alcuni tratti, si affossano all'interno di "lame", canali rocciosi di origine carsica. La costa si presenta sabbiosa (da Torre a Canne Torre San Leonardo) a tratti rocciosa, bassa (Torre Guaceto) oppure a falesia (Torre Mattarelle), che si eleva non oltre 10 m sul mare. Per il resto è sabbiosa, accompagnata da un cordone dunare normalmente appena abbozzato, che però localmente può presentare dimensioni considerevoli, come nel caso dell'arenile ad est di Punta Penna Grossa, nella Riserva di Torre Guaceto, o quello del tratto di costa tra Torre Canne e Torre San Leonardo. L'olivo è un elemento fondamentali del paesaggio. Ostuni e Fasano fanno parte della cosiddetta "Strada del Parco agrario degli olivi secolari dell'Alto Salento" che valorizza il paesaggio degli oliveti millenari presenti nella zona pianeggiante prospiciente al mare. Le strade statali 379 e 16, rappresentano le principali vie di comunicazione consentendo di raggiungere rapidamente sia i centri abitati che le diverse aree di interesse naturalistico.

### **IL PARCO NATURALE REGIONALE DELLE DUNE COSTIERE DA TORRE CANNE A TORRE SAN LEONARDO**

Il Parco Naturale Regionale delle Dune Costiere da Torre Canne a Torre San Leonardo, si estende nei territori di Ostuni e Fasano su circa 1.100 ettari, lungo 8 km di costa e che si inoltra verso le aree agricole inter-



ne occupate da oliveti plurisecolari. Il Parco prende il nome dai lunghi cordoni dunali che separano dal mare le zone umide. Istituito con L.R. 31 del 2006, il Parco Regionale include anche un Sito di Importanza Comunitaria, il SIC "Litorale brindisino" ai sensi della Dir. Habitat (92/43/CEE) facente parte della rete europea "Natura 2000" che mira a custodire habitat naturali e specie vegetali e animali che rischiano di scomparire. In particolare, il SIC IT9140002 denominato "Litorale brindisino" è caratterizzato da alcune zone umide costiere che rivestono un importante valore per specie rare e minacciate dell'avifauna che vi si riproducono o vi sostano durante le migrazioni. Esse infatti esercitano anche un ruolo d'importanza internazionale per la salvaguardia delle specie migratorie, principalmente acquatiche, che transitano sull'Adriatico. Gli habitat costieri ospitano numerosi uccelli migratori che vi fanno tappa nelle rotte fra l'Africa e l'Europa, specie marine in via d'estinzione come le anguille nelle aree umide, e ginepri secolari.

Nelle aree interne, attraversate dall'antica via Traiana,

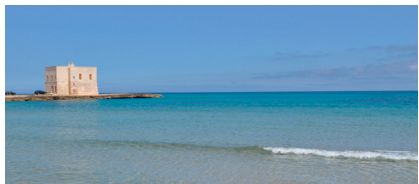

nonchè via Francigena del Sud, la biodiversità delle lame, i pascoli e gli olivi monumentali fanno da cornice a masserie storiche ed importanti siti di pregio culturale, tra cui un Dolmen dell'età del bronzo, alcuni insediamenti rupestri e frantoi ipogei.

A partire dai 10-12 metri di profondità, nei fondali sabbiosi si estendono le praterie di Posidonia oceanica, una pianta marina endemica del Mediterraneo, paragonabile, per moltissime funzioni, alle foreste tropicali. Dai lunghi cordoni dunali coperti con la rara vegetazione a ginepro (con alcuni esemplari monumentali di 500-600 anni) si passa alle zone umide retrodunali dove insistono fragili ambienti a salicornieto e giuncheto che ospitano numerosi uccelli migratori

L'area è fruibile attraverso un sistema di sentieri e passerelle sospese tra gli stagni ed i bacini di antichi impianti di acquacoltura risalenti al 1500, tra questi Fiume Tavernese, Fiume Piccolo, Fiume Grande e Fiume Morelli, dove sono ancora allevati, con metodi tradizionali e biologici, anguille e cefali. Dagli stagni retrodunali, si giunge alle dune fossili coperte da vegetazione pseudo steppica con splendide fioriture di orchidea e alle aree agricole dell'entroterra interessate dalla presenza di oliveti monumentali plurisecolari, molti dei quali hanno la stessa età della via Traiana, importante via romana di comunicazione, risalente al 109 d.C. Questa strada attraversa tutta la piana olivetata dall'antica Egnazia in agro di Fasano fino ad Ostuni e procede in direzione Brindisi fino a raggiungere le colonne romane dell'antico porto.

Il Parco delle Dune Costiere è uno dei due parchi italiani ad essere certificato con la Fase II della CETS (Carta Europea per il Turismo Sostenibile) per il lavoro svolto in questi anni con le imprese turistiche e le aziende agricole e agrituristiche che operano nell'agro di Fasano e Ostuni. In linea con gli impegni per una fruizione sostenibile sono stati strutturati degli itinerari all'interno dell'area Parco e dei servizi di fruizione per garantirne la conservazione e la tutela attraverso la conoscenza.

Il Parco ha tre Centri visite tra cui l'**Albergabici** (ex Casa Cantoni ANAS), la **Casa del Parco** (ex Stazione di Fontevecchia) e la **Casa del Mare** (ex lido Stefan), dove sono stati attivati servizi informativi e di fruizione.



## L'AREA MARINA PROTETTA DI TORRE GUACETO

Torre Guaceto si estende per 1.100 ettari, su di un territorio caratterizzato da un mosaico complesso di ambienti naturali e agricoli dalla sorprendente biodiversità. Tre sono gli ambienti naturali più importanti della Riserva: il litorale, la macchia mediterranea e la zona umida. Sono tante le specie che frequentano questo ambiente nei mesi dell'anno, per ricercare il cibo o per riposare durante la migrazione.

Lungo tutta la linea di costa della Riserva, gli arenili di sabbia si alternano a brevi tratti di scogliera, dietro la duna numerose specie di arbusti sempreverdi crescono a stretto contatto l'uno con l'altro e si addensano a costituire le comunità di macchia mediterranea e di gariga.

Dietro la duna, dove la falda acquifera affiora, la cannuccia domina incontrastata. Insieme ad essa poche altre specie, come la campanella, che utilizza i fusti della cannuccia come tutori su cui arrampicarsi per esporre al cielo i suoi grandi fiori bianchi.

Gli animali più frequenti ed appariscenti sono gli uccelli.

### PARCO NATURALE REGIONALE "DELLE DUNE COSTIERE DA TORRE CANNE A TORRE SAN LEONARDO"

*Escursioni e visite guidate si effettuano su prenotazione.*

*([info@parcodunecostiere.org](mailto:info@parcodunecostiere.org)/  
[www.parcodunecostiere.org](http://www.parcodunecostiere.org))*

#### CENTRI VISITE

**Albergabici:** SS16 km 870 – Montalbano di Fasano (BR)

**Servizi attivi:** Informazioni, Pernottamento, Laboratori didattici e naturalistici, Passeggiate naturalistiche, Ciclopasseggiate, Noleggio Bici, Trekking, Birdwatching, Cooking Class, Workshop, Eventi

**Casa del Parco:** Ex stazione ferroviaria di Fontevecchia  
Contrada Fontevecchia

**Servizi attivi:** Informazioni, Laboratori didattici e naturalistici, Passeggiate naturalistiche, Trekking, Workshop, Eventi

**Casa del Mare:** Contrada Fiume Morelli  
**Servizi attivi:** Informazioni, Corso di Apnea, Snorkeling, Laboratori didattici e naturalistici, Passeggiate naturalistiche, Birdwatching, Ciclopasseggiate, Noleggio bici, Trekking, Cooking Class, Workshop.

**Servizi aggiuntivi del Parco:** *escursione con mezzi elettrici, escursioni in barca ed escursioni speleologiche*

Alcuni trascorrono tutta la vita in questo habitat, come il tarabuso, altri, come gli storni e le rondini, lo utilizzano solo di notte per riposare. Altri uccelli palustri, come la folaga ed il tuffetto, costruiscono grandi nidi galleggianti ancorati alle piante. Là dove la salinità dell'acqua è meno elevata vivono anche anfibi e rettili tra cui la testuggine d'acqua.

Nel mare di Torre Guaceto la diversità degli ambienti sommersi e le numerose specie di pregio naturalistico hanno determinato l'inserimento dell'Area Marina Protetta di Torre Guaceto all'interno della Lista delle Aree Specialmente Protette del Mediterraneo per la conservazione della Biodiversità.



### IL PARCO NATURALE REGIONALE SALINA DI PUNTA DELLA CONTESSA

Il Parco ha una superficie di 950 ettari è localizzato sulla costa a sud della città di Brindisi.

La principale peculiarità dell'area è la presenza di alcuni specchi d'acqua retrodunali che tendono a prosciugarsi in estate.

La forte oscillazione del livello idrico e del grado di salinità sono i presupposti per l'instaurarsi di comunità vegetali particolari, tra cui si citano quella a erba dei chiozzi spiralata, a lisca marittima, lo spartineto, il giuncheto a giunco foglioso, i salicornieti perenni, le comunità annuali a salicornia annuale, cressa e granata irsuta. Rilevante è la presenza di garighe ad erica pugliese e timelea barbosa. Nel Parco sono segnalate, tra gli uccelli, circa 14 specie nidificanti e molte appartenenti ad altre categorie fenologiche che risultano d'interesse internazionale. Tra le specie più comuni: l'airone bianco e l'airone cenerino, il fischione ed il codone. Qui nidifica il cavaliere d'Italia e il fraticello. In inverno è possibile osservare anche il fenicottero e la spatola, il cigno reale e il chiurlo.





Una Masseria  
tra la Città Bianca e il mare

- Ristorante a base di piatti della cucina tipica pugliese
- 80 ettari di parco interamente dedicati alla coltivazione biologica
- Punto vendita prodotti tipici pugliesi ed olio E.V.O. da agricoltura biologica
- Frantoio ipogeo e degustazioni olio



Agriturismo Masseria Valente - Contrada Valente, s.n. - 72017 Ostuni (Br)  
Tel.: 0831 1593048 - Mob.: 392 6777406 - [www.masseriavalente.it](http://www.masseriavalente.it) - [info@masseriavalente.it](mailto:info@masseriavalente.it)



72017 Ostuni (Br)  
Via De Cristoforis, 99  
Cell. 336 825401 / 334 6716210  
Tel. 0831 331352 Fax 0831 306448

[www.ecologiasemerano.com](http://www.ecologiasemerano.com)  
[info@ecologiasemerano.com](mailto:info@ecologiasemerano.com)  
[ecologiasemerano@cert.postecert.it](mailto:ecologiasemerano@cert.postecert.it)



## VIDEO ISPEZIONI

SMALTIMENTO RIFIUTI  
SPECIALI

BONIFICHE  
CISTERNE

PULIZIA  
FOSSE SETTICHE

PULIZIA PISCINE

NOLEGGIO BAGNI CHIMICI

## PROFESSIONAL PEST CONTROL



protecta srl-Altamura (Bari)

**PRONTO INTERVENTO 080 3141558**



- :: Disinfestazione
- :: Derattizzazione
- :: Disinfezione
- :: Allontanamento Colombi
- :: Diserbo Industriale



**Loopy Computer**  
 VENDITA ASSISTENZA E RIPARAZIONE  
 SU COMPUTER DESKTOP E NOTEBOOK  
 Tel/Whatsapp: 0805247810 SINCE 2007

Via Francesco Crispi, 18 - Bari  
 www.loopycomputer.it - info@loopycomputer.it - fb.me/loopycomputer

nest Certified Professional  
 linkem DEALER AUTORIZZATO  
 AUTHORIZED ni RESELLER  
 CARTA del DOCENTE SPENDI QUI IL TUO BUDNO

## CALAMO BENVENUTO

Antennista  
 IMPIANTI ELETTRICI E DI ALLARME  
 RIPARAZIONI TV

OSTUNI (BR) - Via F. Latilla, 10  
 Tel. 0831 301127 - Cell. 360 738960



**PULICENTER**  
 Service OSTUNI

Pulizia Enti Pubblici / Privati  
 Pulizia Condomini / Abitazioni  
 Trattamenti per Pavimenti di ogni tipo  
 Lavaggio Piscine - Trattamento Acque  
 Derattizzazione - Disinfestazione - Disinfettazione

72017 Ostuni (Br) - Via Fogazzaro, 3b  
 0831 336437 336 825293 / 393 1849972  
 pulicenterservice@libero.it www.pulicentersrl.it



**Capanno a Mare**  
 Ristorante

Info e prenotazioni tavoli: 346 0364041  
 328 2318397  
 339 8152970  
 346 8674585



**Vitemia**  
 Trattoria  
 Ristorante  
 Pizzeria

Via Francesco Petrarca 40  
 Via A. Diaz 39/A  
 Speciale / Fasano (BR)

Tel. 333 7730874



**PIETRO MILETI**  
 LAVORI EDILI

MONTALBANO DI FASANO (BR) - Via Salemi, 10  
 Tel. 080 4819943 - Cell. 347 4764885



BAR RISTORANTE  
PIZZERIA

# JUNIPERUS

DOVE SENTIRSI  
VERAMENTE  
IN VACANZA

[www.juniperuristorante.com](http://www.juniperuristorante.com)

Rosa Marina Ostuni  
348 7885435 – 336 825401  
[info@juniperuristorante.com](mailto:info@juniperuristorante.com)

# Ayroldi Angelo S.r.l.

LAVORI EDILI - STRADALI - MOVIMENTO TERRA

C.da Monteconvergola, 20  
72017 OSTUNI (BR)  
Tel. 0831 304860  
E-mail: [angeloayroldi@libero.it](mailto:angeloayroldi@libero.it)  
PEC: [angeloayroldisrl@pec.it](mailto:angeloayroldisrl@pec.it)  
cat SOA OG1-OG2-OG3-OG6-OG10-OS24

**:: Speciale Ristrutturazione Edilizia**  
**:: Risparmio Energetico**  
**:: Bonus verde**

*Approfitta degli incentivi per rinnovare  
la tua casa e il tuo giardino.  
Con noi hai la possibilità di farlo affidandoti  
ad un solo interlocutore.*

# PACE GIOIELLI



MIKIMOTO

Powellato

Chantecler  
CAPRI



  
TROLLBEADS  
THE ORIGINAL SINCE 1976

VIA MARTIRI DI KINDU, 110 - OSTUNI - 0831 33 58 90  
CORSO ROMA, 13 - BRINDISI - 0831 52 38 24  
FACEBOOK.COM/PACEGIOIELLI





*CONSORZIO ROSA MARINA*

# CONSORZIO ROSA MARINA

**Rosa Marina**  
**Contrada Rosa Marina**  
**72017 Marina di Ostuni (Br)**  
**Tel. +39 0831 350303 / 359120**  
**Fax +39 0831 359336**  
**[info@consorziorosamarina.it](mailto:info@consorziorosamarina.it)**  
**[www.consorziorosamarina.it](http://www.consorziorosamarina.it)**



ALBA COMUNICAZIONI 2.0